



EMPRESA LOCAL DE PROMOÇÃO DO DESPORTO, SAÚDE E QUALIDADE DE VIDA, E. M. UNIPessoal, LDA.

# **PAVILHÃO DESPORTIVO MUNICIPAL DE PINHAL NOVO**

**ESPAÇOS PUBLICITÁRIOS**

**2023/2024**

# Introdução

Ainda que esta infraestrutura não tenha grande espaço disponível para a promoção de publicidade estática, reveste-se no entanto, de algumas singularidades que a podem tornar “apetecível” sob o ponto de vista publicitário.

Tal como a Piscina Municipal, o Pavilhão encontra-se numa zona de grande densidade Habitacional, com o acréscimo da sua implantação próxima de uma zona escolar o que potencia para um tipo de publicidade mais dirigida.

De igual modo, a sua utilização poderá funcionar como mais valia uma vez que para além das provas realizadas dentro dos calendários desportivos, existem inúmeros usufrutuários que utilizam este espaço em termos particulares.

NOTA: Não está contemplada codificação para o solo do Pavilhão, por existirem diversas marcações de campos, e também por se tratar de publicidade especialmente vocacionada para transmissões televisivas.

# Identificação dos espaços

 Painéis Standard A  
Painéis normalizados  
SA (21 uni) - 3,00x1,20 mt.  
Codificação: SA - SA1; SA2; SA3; SA4; SA5;...

 Painéis Standard B  
Painéis normalizados  
SB (5 uni) - 3,00x2,80 mt.  
Codificação: SB - SB1; SB2; SB3; SB4; SB5

 Painéis Standard C  
Painéis normalizados  
SC (2 uni) - 4,50x1,50 mt.  
Codificação: SC - SC1; SC2

 Painéis Exteriores  
Painéis normalizados  
E (4 A 6 uni) - 3,50x1,50 mt.  
Codificação: E - E1; E2; E3; E4;...

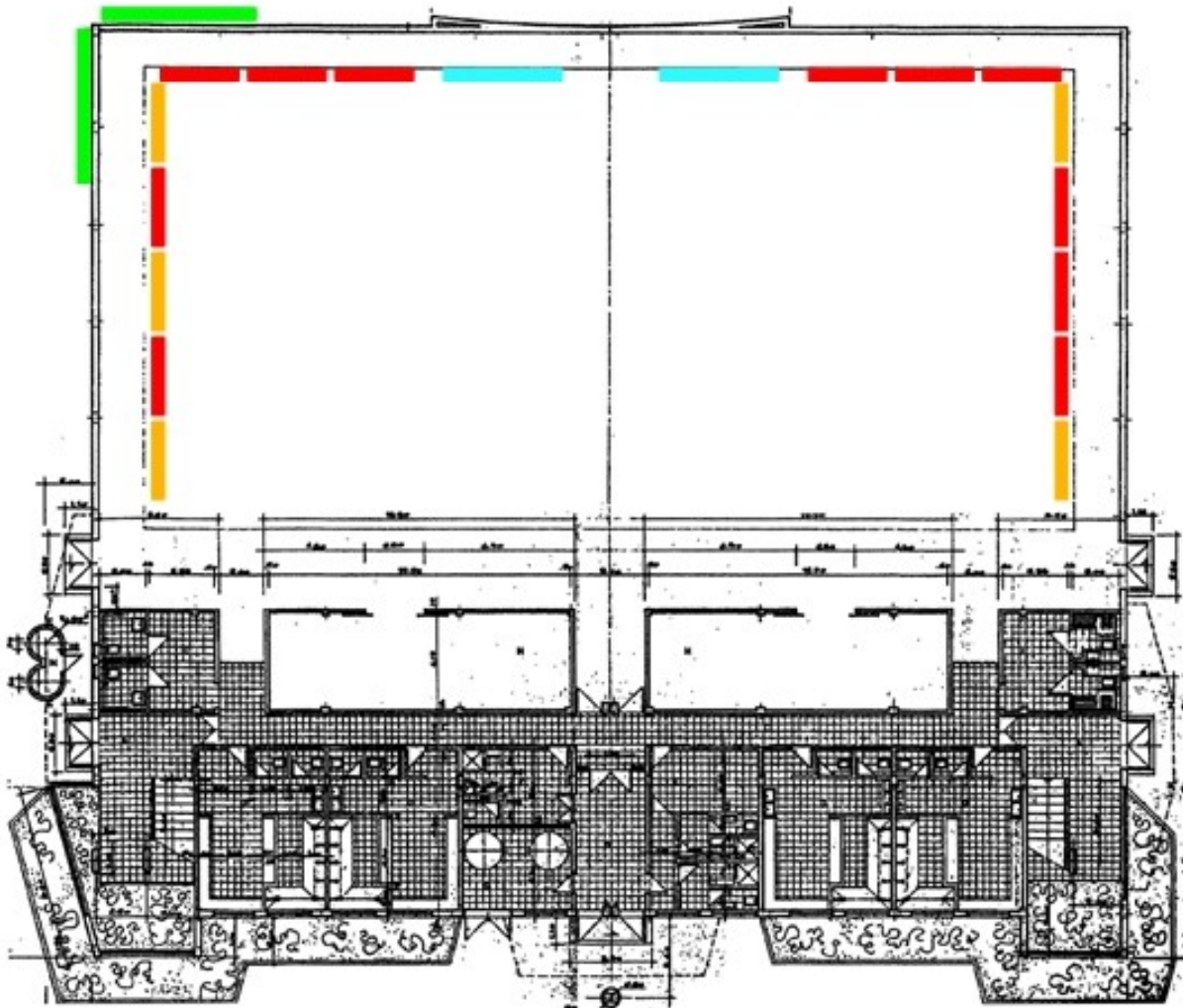

# Demonstração de posições

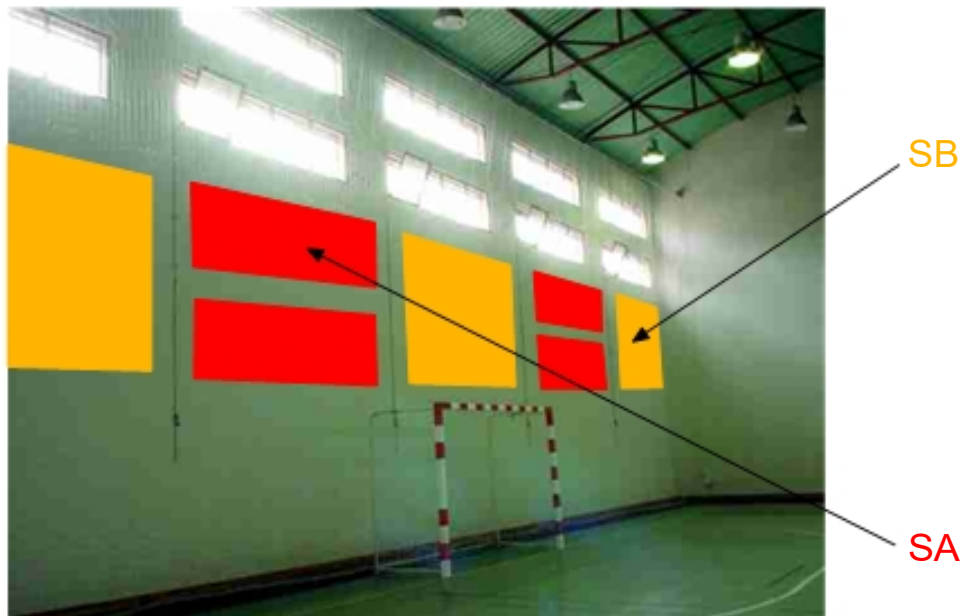

# Demonstração de posições



SA



SC

SA

# Demonstração de posições

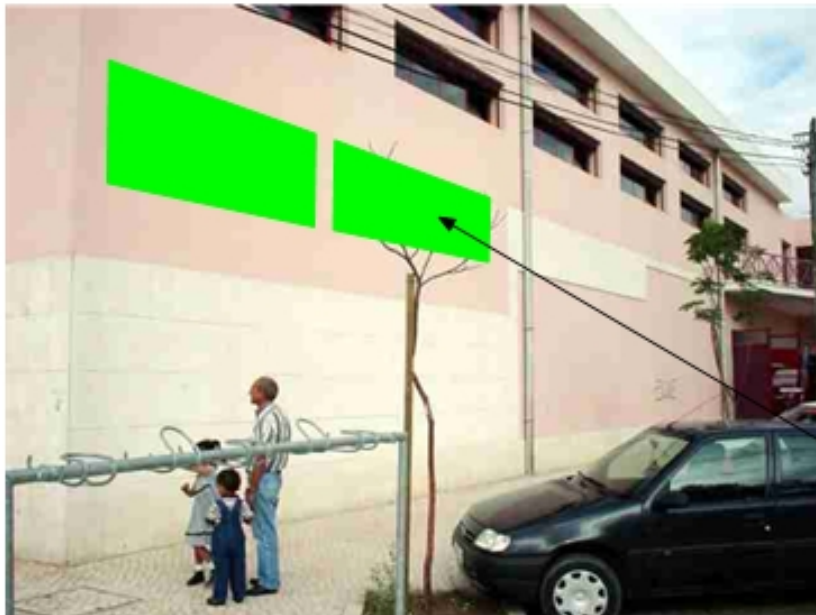

E

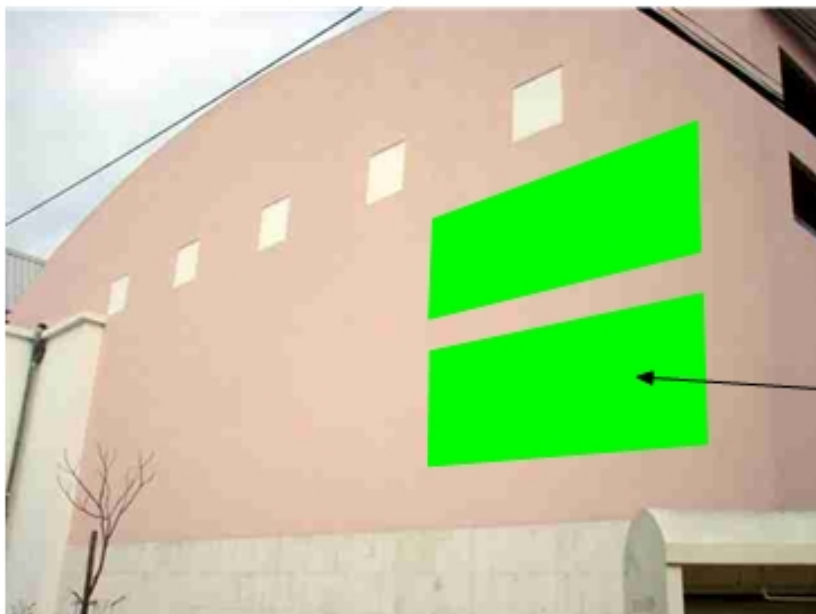

E

## Caraterísticas e materiais

Existem diversas formas de produção e aplicação dos painéis, embora se deva ter sempre em atenção a necessidade de uniformização de materiais e sua forma de aplicação.

No caso do anunciante produzir o seu próprio painel, deve ter em conta as dimensões corretas a produzir, os materiais e suportes autorizados, facultando sempre uma maquete com breve memória descritiva para aprovação, antes da aplicação.

Em caso de dúvida, a Amaro&Aragão disponibiliza-se para o aconselhamento ou esclarecimento sobre questões de produção ou aplicação.



Em geral, os painéis a fixar em paredes de betão, no interior, deverão ser produzidos em suportes de impressão digital ou corte de vinil sobre placas de PVC de 2 ou 3mm, com aplicação na parede por parafuso tradicional com anilhas.

A impressão digital permite uma maior versatilidade na conceção do painel com ótimos resultados de imagem. Sempre que se use a impressão digital deve-se evitar a laminação brilhante para evitar excesso de reflexo.



Para as aplicações no exterior, a dirigir a “grandes patrocinadores”, deve-se redobrar o cuidado com a uniformidade e qualidade de materiais e suas posições por forma a conferir aos anunciantes a distinção adequada.

Os painéis poderão ser produzidos sobre PVC ou acrílico, com impressão digital ou corte vinil com proteção UV 3/5 anos no mínimo e encapsulamento.

Poderão ser produzidos painéis tipo caixa de luz com impressão ou vinil back-light. No entanto ao ser aplicado um anunciante nestas condições, também os restantes deverão ter aplicações em materiais idênticos.

Em muitos casos, empresa de grande dimensão têm já normalizado anúncios de exterior, os quais deverão ser alvo de aprovação prévia, por forma a conferir se as suas caraterísticas não colidem com a uniformidade desejada.

Para aplicações no interior ou exterior, os painéis poderão estar aplicados com moldura de alumínio lacado a branco.

## Tabela de códigos e valores anuais indicativos

| Código | Dimensão    | Valor anual | Período | Valor contrato | Entidade | Reserva |
|--------|-------------|-------------|---------|----------------|----------|---------|
| SA1    | 3,00 x 1,20 | 450 €       |         |                |          |         |
| SA2    | 3,00 x 1,20 | 450 €       |         |                |          |         |
| SA3    | 3,00 x 1,20 | 450 €       |         |                |          |         |
| SA4    | 3,00 x 1,20 | 450 €       |         |                |          |         |
| SA5    | 3,00 x 1,20 | 450 €       |         |                |          |         |
| SA6    | 3,00 x 1,20 | 450 €       |         |                |          |         |
| SA7    | 3,00 x 1,20 | 450 €       |         |                |          |         |
| SA8    | 3,00 x 1,20 | 450 €       |         |                |          |         |
| SA9    | 3,00 x 1,20 | 450 €       |         |                |          |         |
| SA10   | 3,00 x 1,20 | 450 €       |         |                |          |         |
| SA11   | 3,00 x 1,20 | 450 €       |         |                |          |         |
| SA12   | 3,00 x 1,20 | 450 €       |         |                |          |         |
| SA13   | 3,00 x 1,20 | 450 €       |         |                |          |         |
| SA14   | 3,00 x 1,20 | 450 €       |         |                |          |         |
| SA15   | 3,00 x 1,20 | 450 €       |         |                |          |         |
| SA16   | 3,00 x 1,20 | 450 €       |         |                |          |         |
| SA17   | 3,00 x 1,20 | 450 €       |         |                |          |         |
| SA18   | 3,00 x 1,20 | 450 €       |         |                |          |         |
| SA19   | 3,00 x 1,20 | 450 €       |         |                |          |         |
| SA20   | 3,00 x 1,19 | 450 €       |         |                |          |         |
| SA21   | 3,00 x 1,20 | 450 €       |         |                |          |         |
| SB1    | 3,00 x 2,80 | 900 €       |         |                |          |         |
| SB2    | 3,00 x 2,80 | 900 €       |         |                |          |         |
| SB3    | 3,00 x 2,80 | 900 €       |         |                |          |         |
| SB4    | 3,00 x 2,80 | 900 €       |         |                |          |         |
| SB5    | 3,00 x 2,80 | 900 €       |         |                |          |         |
| SC1    | 4,50 x 1,50 | 1.200 €     |         |                |          |         |
| SC2    | 4,50 X 1,50 | 1.200 €     |         |                |          |         |
| E1     | 3,50 x 1,50 | 2.100 €     |         |                |          |         |
| E2     | 3,50 x 1,50 | 2.100 €     |         |                |          |         |
| E3     | 3,50 x 1,50 | 2.100 €     |         |                |          |         |
| E4     | 3,50 x 1,50 | 2.100 €     |         |                |          |         |
| E5     | 3,50 x 1,50 | 2.100 €     |         |                |          |         |
| E6     | 3,50 x 1,50 | 2.100 €     |         |                |          |         |

**Nota:** aos valores anuais acresce IVA à taxa legal em vigor